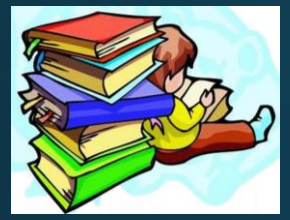

МУНИЦИПАЛЬНОЕ БЮДЖЕТНОЕ УЧРЕЖДЕНИЕ КУЛЬТУРЫ АКСАЙСКОГО РАЙОНА
МЕЖПОСЕЛЕНЧЕСКАЯ ЦЕНТРАЛЬНАЯ БИБЛИОТЕКА ИМ. ШОЛОХОВА
ЦЕНТРАЛЬНЫЙ ДЕТСКИЙ ОТДЕЛ ИМ. ГАЙДАРА

«Пишу для взрослых и детей»

Литературное знакомство к 140-летию русского писателя Саши Черного

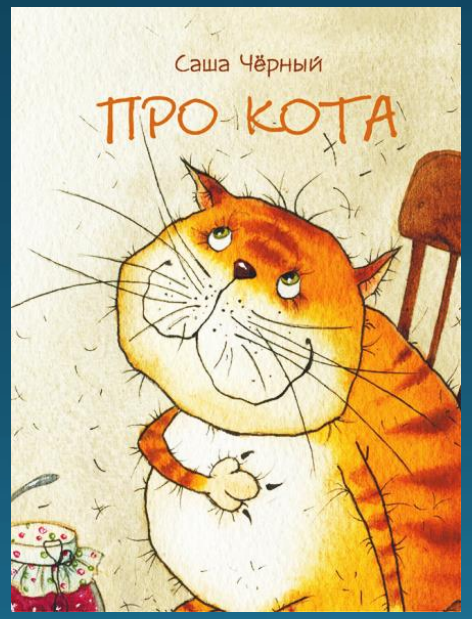

Сегодня мы расскажем вам о человеке, наделенном судьбой не только замечательным поэтическим талантом, но и высшим даром бескорыстной любви к детям и животным.
До того, как он стал знаменитым поэтом, Саша, родившийся в 1880 году в Одессе в семье провизора (аптекаря) Менделя Гликберга, прожил удивительное детство и полные лишений и приключений отрочество и юность.

Саша стал гимназистом в возрасте десяти лет.. Но учеба давалась с трудом и его неоднократно отчисляли за неуспеваемость.

В 15 лет мальчик сбежал из дома, начал бродяжничать и вскоре оказался без средств к существованию. Отец и мать перестали отвечать на его просьбы о помощи.

О судьбе Саши случайно узнал журналист и написал об этом статью, которая попала в руки крупного житомирского чиновника К. Роше. Роше был растроган этой печальной историей, и взял юношу к себе в дом. Так Саша попал в Житомир.

В 1914 году Александр ушел на фронт, отслужил 2 года в 5-й армии рядовым при полевом лазарете и работал как прозаик. Не выдержав ужасов войны, впал в депрессию и был помещен в госпиталь.
Затем работал в газете и на таможне, вновь поселился в Петербурге, где сначала трудился на железной дороге

ЦѢНА
Въ провинціи 12 коп.

Сатирикон'

1908 еженедѣльное изданіе №2

Ре-Ми.

МЕЧТЫ ОБЪ АРКАДІИ.

— И ходили бы наши поселяне радостные, среди ликующей природы, душу веселями и благонравными пѣснями увеселяя, по тучнымъ и обширнымъ нивамъ, съ надеждой вѣрня имъ посѣвъ свой... Да, такъ было бы, если бы не вы, крамольники...

В 1906 году вышел в свет сборник стихов «Разные мотивы», который вскоре был запрещен цензурой из-за политической сатиры.
Стихи Саши Черного – и саркастические, и нежные, приобрели всероссийскую популярность.
Корней Чуковский писал: «…получив свежий номер журнала(«Сатирикон»), читатель, прежде всего, искал в нем стихи Саши Чёрного».

Корней Чуковский

«В душевном облике молодого Саши Черного бросалось в глаза одно великолепное качество, резко выделявшее его из среды изображаемых им нравственно шатких людей, требовательная, суровая честность, не знающая никаких компромиссов», - вспоминал Корней Чуковский.

Писатель Саша Черный со своим любимцем фоксом Микки

Всегда любивший детей и собак, поэт неизбежно должен был обратиться именно к детской литературе.

В 1913 году он издал в Москве первую детскую книжку «Тук-тук», через год - «Живую азбуку», за которой последовали еще добрых полтора десятка отличных книжек про детей и зверей.

****

Саша Чёрный был удивительным человеком, а для поэта так и вовсе необыкновенным!
Он не любил славы, суеты, шумихи. Он всегда мечтал найти уединенный, а еще лучше – необитаемый остров, на котором, кроме него, Робинзона, жили бы в свое удовольствие только зверюшки и ребятишки.
Современники отмечали, что с юными читателями поэт быстро находил общий язык. Он охотно играл с ними во дворе, летом катал на лодке.

Черный Саша Детский остров : *Стихи и сказка / С. Черный. - Москва : Стрекоза, 2014. - 64 с. : ил. – (Библиотека школьника).*
Хотя бы на миг возвратиться в сказочное детство - это ли не мечта каждого из нас !
Сборник включает 28 стихотворений, написанных в период с 1912 по 1921 год.

Черный С. Стихи для детей */ С. Черный. – Москва : АСТ, 2015 г. - 112 с.: ил. - (Мировая классика для детей).*

Стихи – веселые, часто ироничные, написаны с пониманием детских проблем, от которых взрослые часто отмахиваются, считая их несущественными.

С книгами Саши Чёрного дети не расстаются вот уже на протяжении почти ста лет, им очень тепло, уютно и весело в мире, созданном поэтом для детей, полным фантазии и мягкого юмора.

Черный Саша Сказки и рассказы / С. Черный – Москва : Издательский дом Мещерякова, 2019. – 120 с.: ил.

Это полные юмора и доброй иронии истории, которые учат непредвзято, смело и мудро смотреть на мир.

А.И. Куприн называл Сашу Черного "нежным и строгим волшебником" и считал, что он, так же как Чехов, "необычайно мил, прост, весел, трогателен и бесконечно увлекателен".

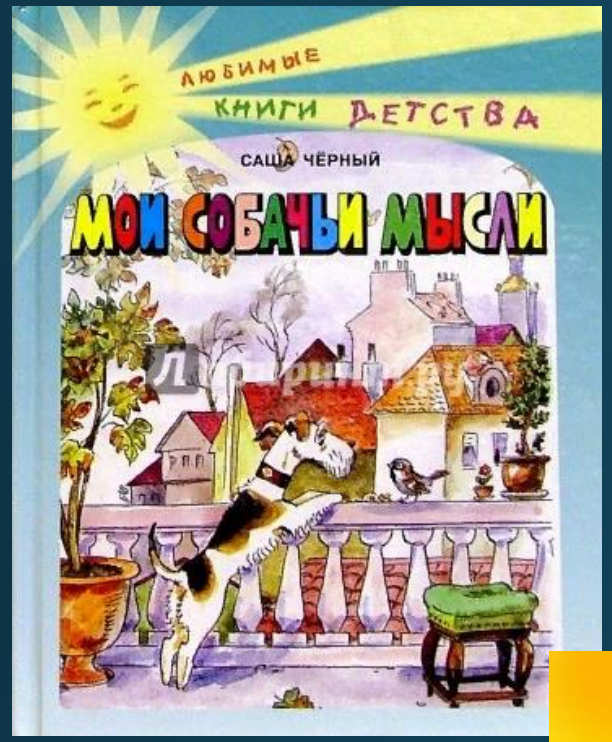

Черный С. Мои собачьи мысли *: Повесть и стихи / С. Черный – Москва : Глобулус, 2003. – 144 с.: ил. – (Любимые книги детства). Этими замечательными книгами когда-то зачитывались ваши мамы и папы и даже бабушки и дедушки. Они наверняка понравятся и вам, потому что это любимые книги детства.*

Черный С. Вечерний хоровод *: стихи / С. Черный - Москва : РОСМЭН, 2014. – 48 с.: ил. – (Мастера иллюстрации).*
В эту книгу вошли избранные стихотворения, адресованные детям, с удивительными, теплыми, нежными иллюстрациями Еленой Селивановой. Открывайте книгу и погружайтесь в ясную и простую страну детства - страну доброты, улыбок и счастья.

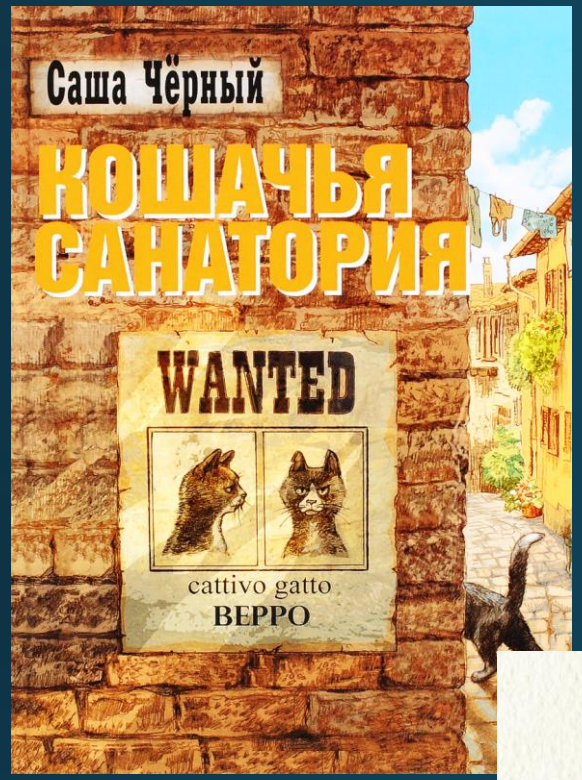

Черный Саша Кошачья санатория *: рассказы и сказки / Саша Черный – Москва : ЭНАС-КНИГА, 2012. – 80 с.: ил. – (Лапы, крылья и хвосты).*

Оказывается, животные тоже проказничают и попадают в забавные переделки – совсем как озорные мальчишки и девчонки. Но, в отличии от детворы, у них есть лапы крылья и хвосты. Полная грустной иронии повесть будет интересна и детям, и взрослым. Читайте всей семьёй!

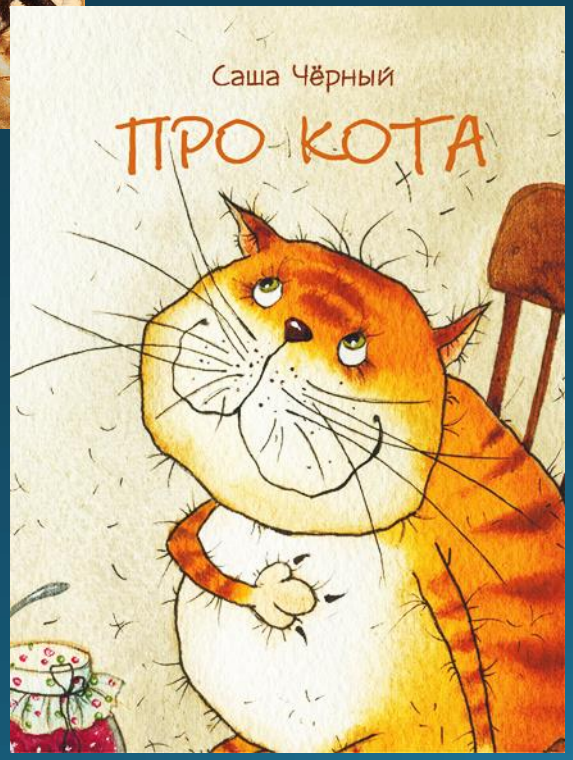

Черный Саша Про кота *: стихи / С. Черный – Санкт-Петербург : Речь, 2017. – 16 с.: ил. – (Любимая детская книжка).*

Сколько дел успевает переделать кот в течение дня! И в кухню заглянуть, и ворон посчитать, и комод оцарапать, и мышей покараулить! Стихотворение Саши Чёрного про один кошачий день проиллюстрировала известная художница Виктория Кирдий.

5 августа1932 года, помогая тушить пожар у соседей, он почувствовал себя плохо и через несколько часов, после сильного сердечного приступа, умер.
Светлый рыцарь печального смеха
не дожил до 52 лет, ушел неожиданно для всех, кто окружал и любил этого удивительно воспитанного, скромного человека, наделенного самыми главными талантами, какими только может судьба одарить нас – талантами бескорыстной любви к ближнему и гармоничной речи, легко находящей дорогу к сердцам тех, к кому она обращена.

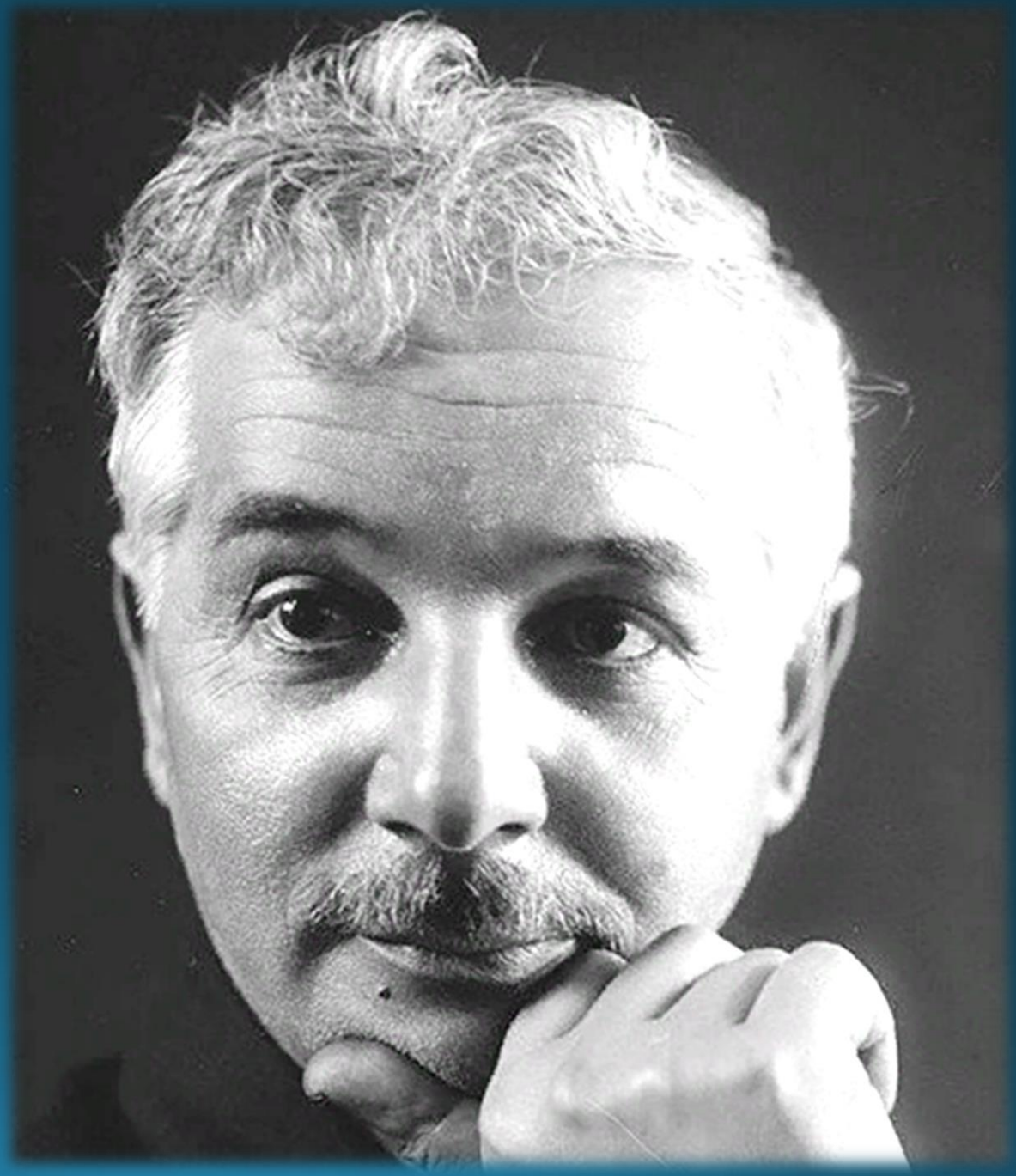

А сейчас нам пора прощаться. Мы ждем вас в библиотеке.
Впереди осенние каникулы, самое время устроиться вечерком с книжкой на коленях и четвероногим другом у ног и почитать ему вслух «Дневник фокса Микки» - самую знаменитую книгу писателя.
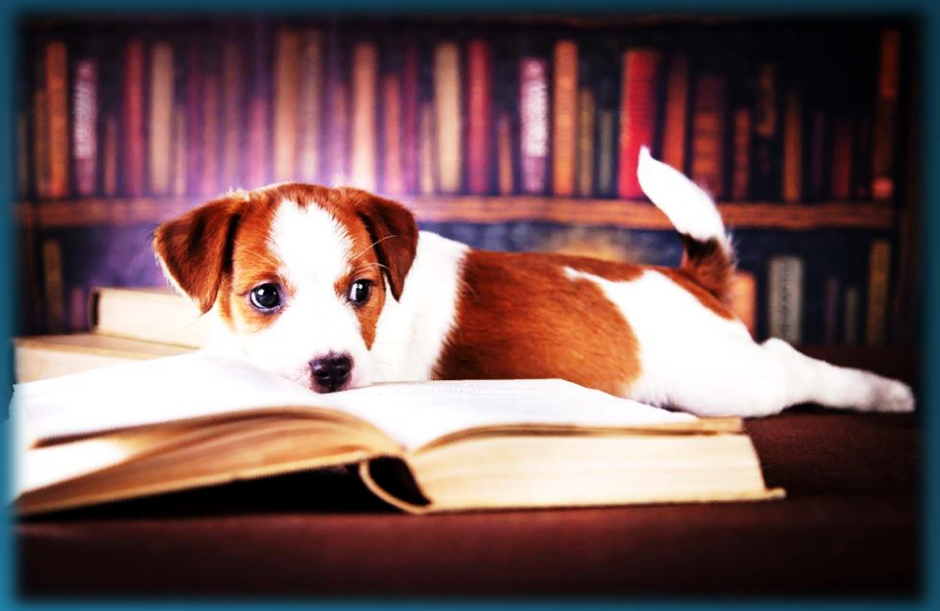
Черный С. Дневник фокса Микки */С. Черный – Москва : 2005. – 252 с.: ил.*
Фокс Микки скромный, любящий свою хозяйку Зину и очень умный, почти профессор. Вместе с Зиной Микки научился писать, хотя это собакам делать неудобно, и решил вести дневник, в котором описывает все, что с ним произошло...